Rhodesien
B.S.A.C°. I
1893 - 1924

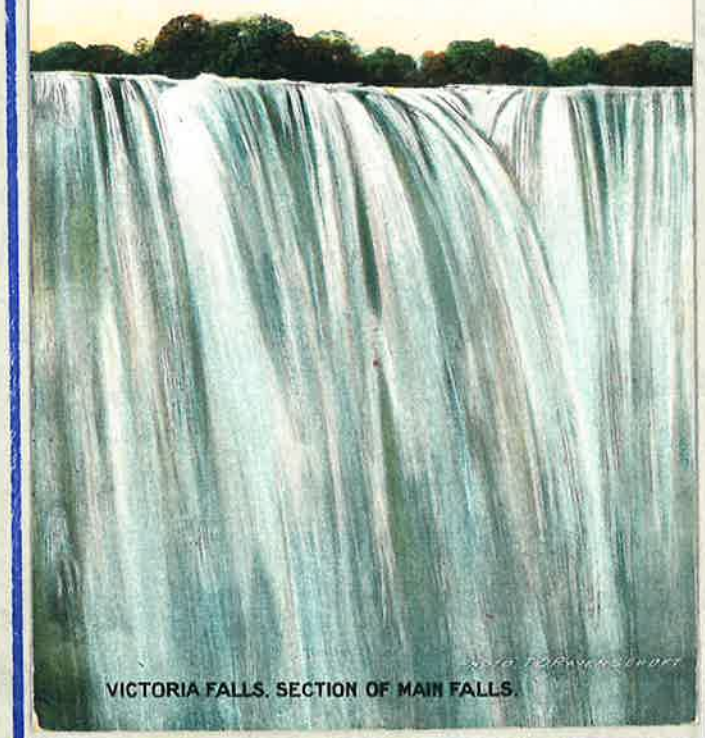

VICTORIA FALLS. SECTION OF MAIN FALLS.

040310

Rhodesien

90-Jahres-Sammlung 1890-1980

mit Vorläufer- & Mitläuferausgaben sowie den Erstjahren der Nachfolgestaaten Malawi Zambia Zimbabwe

				Blatt-Nr	
Allgemeine Ausgaben 1890-1963				01-02	
1.	**B.S.A.C.**		<1890-1924>		
	British South Africa Company			1-138	1-8- 14
	[BSAC] **Rhodesia** *ff--> Nord-& Süd-Rhodesien*				
2.	**Rhodesia & Nyasaland**		<1954-1963>		
	Central African Federation of North & South-Rhodesia *sowie* Nyasaland Protectorate			1-51,P1-4	9-12
heutiges Malawi			**1891-1964**		
1.	**B.C.A.**	British Central Africa	<1891-1907>	Nyasa 1-70	13-16
2.	**Nyasaland**	Protectorate	<1908-1964>	1-136,P1-5	17-24
3.	**Malawi**	Republic (1. Jahr)	<1964)	1-22, Bl.1	24a-c
heutiges Zambia			**1925-1964**		
1.	**Northern Rhodesia**		<1925-1963>	1-88,P1-10	25-29
2.	**Zambia**	Republic (1. Jahr)	<1964)	1-17,P1-6	29a-c
heutiges Zimbabwe			**1925-1980**		
1.	**Southern Rhodesia**		<1925-1964>	1-107,P1-7	30-36
2.	**Rhodesia**		<1965-1978>	1-226,P1-15	37-51
3.	**Zimbabwe**	Republic (1. Jahr)	<1980)	227-250, P16-20, Bl.1/2	52-54

< = 1.Jahr der Markengültigkeit > = letztes Jahr der Markengültigkeit) = letztes Jahr des Sammelgebietes

MAROKKO
TUNESIEN
WEST-
SAHARA
ALGERIEN
LIBYEN
ÄGYPTEN
MAURETANIEN
MALI
NIGER
SENEGAL
GAMBIA
GUINEA
BISSAU
GUINEA
OBERVOLTA
TSCHAD
SUDAN
DJIBUTI
SIERRA
LEONE
LIBERIA
ELFEN-
BEIN-
KÜSTE
GHANA
TOGO
BENIN
NIGERIA
ÄTHIOPIEN
SOMALIA
KAMERUN
ZENTR.AFRIK.
KAISERREICH
ÄQUAT.-
GUINEA
GABUN
KONGO
ZAIRE
UGANDA
KENIA
RWANDA
BURUNDI
CABINDA
(zu Angola)
TANSANIA
ANGOLA
SAMBIA
MALAWI
MOÇAMBIQUE
RHODESIEN
MADAGASKAR
NAMIBIA
(SÜDWEST-
AFRIKA)
BOTSWANA
SÜDAFRIKA
SWASILAND
LESOTHO
TRANSKEI



Malawi, Zambia, Zimbabwe vor 1964


Kenia
Nairobi
Mombasa
Malindi
Tanganjika
Daressalam
Sansibar (Br.)
Pemba (Br.)
Kongo
Leopoldville
Brazzaville
Stanleyville
Elisabethville
Jadotville
Luanda
Lobito
Benguela
Moco
Nova Lisboa
Sa da Bandeira
Vila Serpa Pinto
Vila Arthur de Paiva
Vila Roçadas
Vila Pereira d'Eça
Ovamboland
Etoscha-Pfanne
Grootfontein
Otavi
Waterberg
Outjo
Omaruru
Okahandja
Windhuk
Gobabis
Rehoboth
Gibeon
Mariental
Keetmanshoop
Karasberge
Karasburg
Lüderitz
Swakopmund
Walfischbai
Sandwich Hafen
Südwest-Afrika
Damaraland
Groß-Namaland
Kalahari
Betschuanaland
Khama's Land
Ngamiland
Maun
Okawango
Nord-Rhodesien
Süd-Rhodesien
Barotse Land
Zentral Land
Matabele Land
Lusaka
Salisbury
Gwelo
Bulawajo
Victoria
Wankie
Livingstone
Kalomo
Mulobesi
Kazungula
Maschona-Land
Beira
Nova Sofala
Gazaland
Lourenço Marques
Delagoa B.
Swasi-Land
Transvaal
Pretoria
Johannesburg
Pietersburg
Potchefstroom
Vereeniging
Vanderbijlpark
Oranje-Freistaat
Bloemfontein
Kimberley
Mafeking
Krugersdorp
Betschuanaland West
Buschmann-Land
Südafrikanische Union
Kapland
Kapstadt
Port Elizabeth
East London
Durban
Pietermaritzburg
Port Shepstone
Port St. Johns
Umtata
Queenstown
Aliwal North
Middelburg
Graaff Reinet
Cradock
Grahamstown
Uitenhage
Knysna
Mossel Bay
Swellendam
Worcester
Tafelberg 1082
Simonstown
Kap der Guten Hoffnung
Agulhas
Tafel B.
St Helena B.
Algoa B.
St Francis B.
Mossel Bay
Plettenberg B.
Port Alfred
Kaffraria
Basutoland
Bechuanaland
Betschuanaland
Ostafrikanische Föderation
Njassaland
Mosambik
Portugiesisch Ostafrika
Portugiesisch Westafrika
Angola
Südwestafrika
Rhodesien
Kongo
Uganda
Tanganjika
Kenia
Indischer Ozean
Atlantischer Ozean
Stanleyville
Coquilhatville
Leopoldville
Luluabourg
Albertville
Baudouinville
Jadotville
Elisabethville
Kasenga
Kasama
Fort Jameson
Lusaka
Broken Hill
Abercorn
Kalungwisi
Fife
Fort Rosebery
Ndola
Kitwe
Chingola
Mufulira
Luanshya
Kasempa
Mumbwa
Mongu
Lealui
Zumbo
Quebrabasa-F.
Tete
Blantyre
Lake Nyassa
Port Herald
Chinde
Beira
Vila de Manica
Umtali
Fort Victoria
Simbabwe
West Nicholson
Francistown
Selukwe
Que Que
Gwelo
Matopobge
Bulawajo
Maun
Okawango
Ngami-S.
Makarikkari Salzsee
Serowe
Palapye
Lehututu
Molepolo
Kanye
Mafeking
Vryburg
Kuruman
Postmasburg
Upington
Prieska
Hopetown
Colesberg
Middelburg
Aliwal North
Queenstown
Cradock
Graaff Reinet
Uitenhage
Port Elizabeth
Knysna
Mossel Bay
Swellendam
Worcester
Tafelberg 1082
Simonstown
Kap der Guten Hoffnung
Agulhas
Tafel B.
St Helena B.
Algoa B.
St Francis B.
Port Alfred
Port St. Johns
Port Shepstone
Durban
Pietermaritzburg
Ladysmith
Harrismith
Bethlehem
Volksrust
Standerton
Heidelberg
Vereeniging
Vanderbijlpark
Potchefstroom
Klerksdorp
Krugersdorp
Johannesburg
Pretoria
Rustenburg
Zeerust
Mafeking
Lichtenburg

Mi 1-11
SG
1-13



Kat. Nr. 5Sh ⊙ die
Kat. Preis ⊙!
SG 8
VK-Preis
Mi 6
Fälschung!

1

183243
CIETY
Devonshire Place
don W1G 6JY
OCT 2002

Kat. Nr. 2 £ rechtes Blass.
Kat. Preis
VK-Preis Ex Fake!
** * ⊙



5 £ ⊡
o.l.rep.
Feu o.m.
SG 450 £
bz 1610: 20 €



10 £ ⊡
wohl Pst-⊙
o Mme J.
unter ggf.
dnn. St.
bz 2018: 382-



10 £ ⊡ fisk
rü erhbl. Tap.
teste, u Zf &
Rep.
bz 2019: 69-

Kat. Nr. Mi 12-15
Kat. Preis SG 14-17
VK-Preis 2 Falsch!
** * ⊙





1

Zahl der Teile :
AN :
SB :
Anlage :

Sammelgebiet
Britisch Südafrika Gesellschaft

1892, 10 Pfund braun,h andschr
Mi.1.300,-

18083

Kat. Nr.
Mi 16-22
Kat. Preis
SG 18-26
VK-Preis
** | * | ⊙

Kat. Nr.
SG 27-28
Kat. Preis
Mi 23-24
VK-Preis
£12½ no WZ
** | * | ⊙

2

Rhodesia (17) 1895
8d on 15, a complete Forgery
(stp, surcharge & ⊙ GWELO) by
ONEGLIA, fine used on piece
Quite scarce

18085 46 -,- 45- 38- 36- 48,43 -,-

o.l. angesehen

Fä!

Kat. Nr. SG 29-37
Kat. Preis Mi 26I-36I
VK-Preis nach ⊙M
60 Pfeile

3d
7 hlr
Pass-
△

3


3 Sh
off
fensting


Kat. Nr.
SG 41-50
Kat. Preis
Mi 25II-38II
VK-Preis
nach
4

Kat. Nr.
Mi 58-75
Kat. Preis
SG 75-93
VK-Preis
** | * | ⊙













10/- *
rú:
Eigtú Abdr
bz 2025: 20-





7



10/- *

rú:
Eigtiú Abdr
bé 2025: 20-





7

Kat. Nr. SG 94-99
Kat. Preis Mk 76-31
Vk-Preis 1905 "Falls"
** | * | ⊙



Kat.-Nr. SG 58-64
Kat.-Preis Mi 42-48
VK-Preis 1896 Uhr.
** | * | ⊙

4d* mf. Falze & dez.; zf or ½d* Adr.
2025: 23 €
noc. a. "A" Decken



extrem fälschungsgefährdet: "A" "."

2. Ex. 1/-Sh. mglwse Fä!

11

Kat. Nr. 1909er Ud.
Kat. Preis Mi 82-A96
Vgl. Preis SG 100-113
** | * | ⊙



















Z 1
li: Fotobeleg
Vor-Satz
e: ggf. Fäl!
→ Beleg
Bühler
BSAC
Nr. 73
A96
UPA 1607.12
RHODESIA
ONE POUND
TWO POUNDS
FOUR PENCE
HALF A CROWN
THREE SHILLINGS
SEVEN SHILLINGS & SIXPENCE
TEN SHILLINGS

Kat. Nr. SG 114-118
Kat. Preis M 97-100
Verk. Preis 1909 II Ldr.
** | * | ⊙



cat. nr. 114+114c
cat. prijs £ 13+24
verk. prijs € 1909
★★ | ⊙ | ✶





cat. nr. 114-116-117
cat. prijs £ 13-5-17 (£35)
verk. prijs € 1909
★★ | ⊙ | ✶



Kat. Nr. Double Heads
Kat. Preis Mi 101-118
Vk-Preis SG 119-185 a
** * ⊙

119 Y-grn
121 olive-gr
120 blaish-g
122 dull-gr







Ie: 167 blue green

8c


123 bright carm
124 carmine-lake
125 rose-red
170 carmine
22 JUN 1911
beschä
re: 170a
170 b
Unbewertete O-Beispiele!
(6)
BRITISH SOUTH AFRICA COMPANY
RHODESIA
JUMBO MINE
11 MAR 1912
6 JAN 12
17 MAY 1912
15 APR 1911
22 JUN 1911
SALISBURY
14 OCT 1911
OCT 13 4 PM
USAKAS

126 2x
(1x Färbg)
128 oder 129
1x
(Zul)







9















Rhodesien
6 d., bright chestnut and mauve, block of four, double head issue from Waterlow, perf 14, used, fresh and desirable, XF!

SG: 145a ⊙ ⊞

FB!

60,00

765

10

N° 118028.

SOCIETY

onshire Place,
W1N 1PE

2 3 APR 1981

EE the item

. Nº -

blue - is a
- used.

Chairman



Admirals "Null-Serie" 1913-1919

Vorab "Single Working Plates" nur ½, 1, 1½, 2½ d
Z 14 15, 14/15, 15/14, 13½
SG 186-208 d ⇒ 23 Hpt. Nos; Mi 119-122 a

186-208
= 30 SG Nos
⊕
282-290
= 9 SG Nos

Z 14 6 Variete
□ beschä!

nur horiz. gemessen:
11 x 14 x 15 ½



Z 14
horiz.
gem.



Z 14
horiz
gem.





Z 14
14
15
15 Fen



12

Kat. Nr. Adm. I

Kat. Preis Mi 123I →

VK-Preis SG 209-18

** | * | ⊙





Kat. Nr. Adm. II

Kat. Preis SG 219 →

VK-Preis

** | * | ⊙







13

Admirals III A & III B
Kapitänsmützenserie Typ III
Annahme: Erstdruck 1919
Sämtlich Z 14 (nur 2 - existt. also Z 15)

Kat. Nr.	III A
Kat. Preis	
VK-Preis	
**	* ⊙



Kat. Nr.	III B
Kat. Preis	
VK-Preis	
**	* ⊙



Salisbury 1896?



Mi 16 (1892), 26 I (1896) a.Streifband (Rücks.aufgerissen) **Salisbury --> London** FB 36
Datum unleserlich (kein Ankunfts-⊙); bez.**Bühler/Bln. 9206: 148,60 DM** (Beleg i.Akte)
Wertrelation Brief ./. Marken 2002: 76,-- ./. 9,50 => 8 *(Faktor b.Zinsberücksichtigung höher!)*

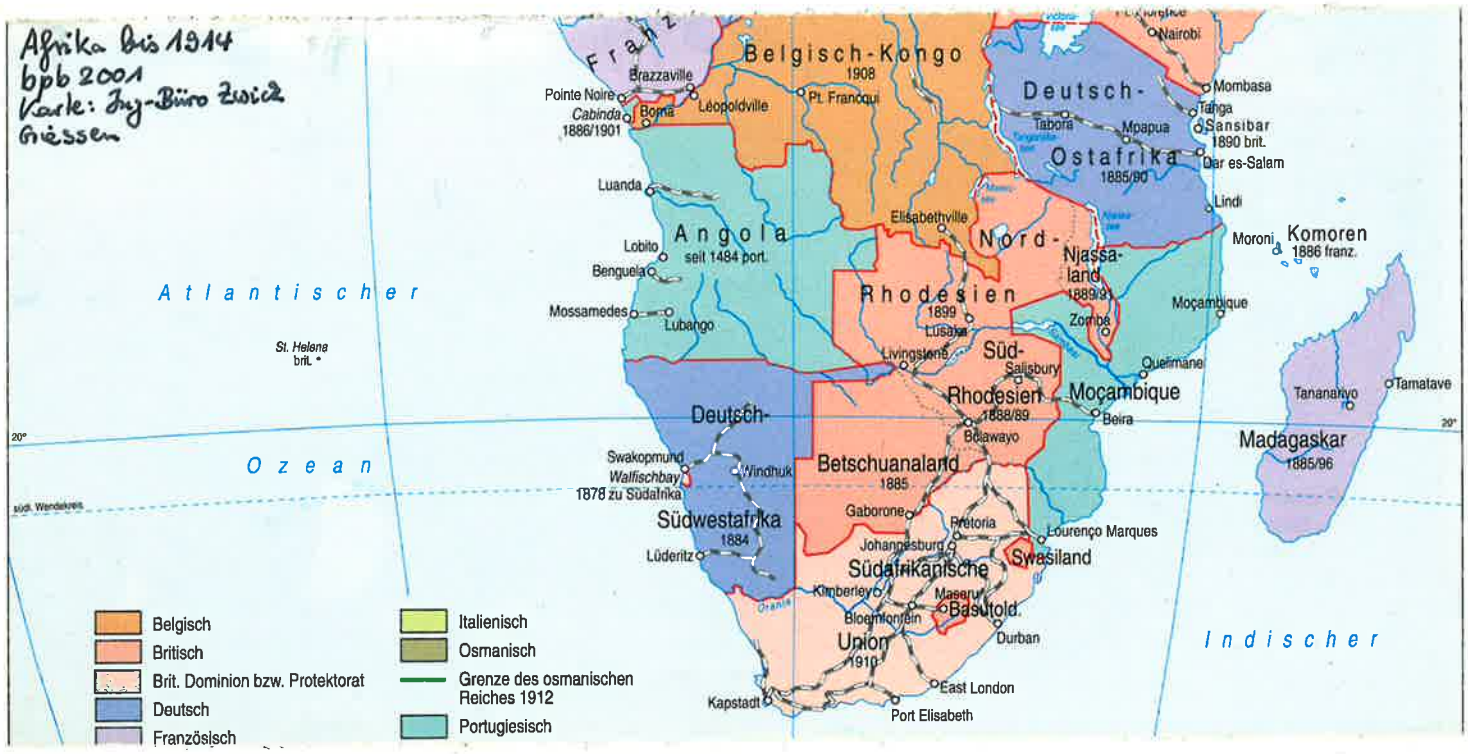

Bulawayo 1895 & 1898

1895

Bulawayo, den 21/6.95

(95) Liebe Mutter.

Soweit ist hier alles all right
aber ich habe jetzt sehr viel Arbeit,
da ich vieles nach z
was ich in der letzte
säumte. Gesundheit
In einem halben Ja
Vorge Woche starker F
zen erfroren. Keine
schließe Herzl

(19a)

MASHONALAND

INTERNATIONAL POST CARD

THE ADDRESS ONLY TO BE WRITTEN ON THIS SIDE.

BULAWAYO JUL 2 95 MATABELELAND

ELBERFELD 27.7.95 9-10V

Wwe.

Ernst Dahlmann

Elberfeld

Färberstr. 20.

Germany

NGK'07: P6: 35- ⊙ Bulawayo 18950622 (⊙ ging 1895 b. PA-Brand verlustig) → (D) T ○ 5c
hdschr. NaGebü 10 Pfg. A ⊙ Elberfeld 0721 – LfZ 1 Monat; 40. Halo 20191146-
FBN° (95)

(94)

MASHONALAND

INTERNATIONAL POST CARD

THE ADDRESS ONLY TO BE WRITTEN ON THIS SIDE.

BRITISH SOUTH AFRICA COMPANY THREE HALFPENCE

UMTALI DE 18 MASHONALAND

(19a)

MASHONALAND

INTERNATIONAL POST CARD

THE ADDRESS ONLY TO BE WRITTEN ON THIS SIDE.

BULAWAYO MY 7 98 MODESIA

BULAWAYO MY 7 98 MODESIA

THREE HALFPENCE

Mr. Thornburg
New Unified G.M. Co. Ltd
Marainsburg

S.A.R.

↑ ⊙ Umtali, Knick; ⊙ AB (94)

(12)

Txt unverständlich
Sif: 171018,5

dito 2x NGK à 35- ⊙ Bulaw 18980507; L- ⊙ Johannesburg (rü!) 11; A- ⊙ Marainsburg RSA 11 5

1a

Kopje, Salisbury 1894 & ?

(42)

MASHONALAND

INTERNATIONAL POST CARD

THE ADDRESS ONLY TO BE WRITTEN ON THIS SIDE

KIMBERLEY JA 14 98 C.G.H.

KOPJE SALISBURY JA 13 98

E Bernheim Esq

Kimberley

Rhodesia

6

Salisbury

24 Dec 1897

Dear Uncle

This is my birthday

I wish you the same as I

know you wish me

Yours sincerely

Edna Pigue

(6)

RHODESIA

INLAND POST CARD

THE ADDRESS ONLY TO BE WRITTEN ON THIS SIDE.

KOPJE SALISBURY 16 MAR 0 RHODES

oben: ⊙ Kopje P6 (1893) NGK' 07: 35-

A- ⊙ Kimberley 980114

⊙ Situation unklar!

unten: ⊙ Kopje Salisbury

P8 (1897) NGK' 07: 25-

Abercorn 1915 Gabülawayo 1894 Selükwe 1908



P5(30-) m. Nachgebühr
187. Lots 2103 3,38 ~ (43)



P13 (20-) ⊙ 13080123
Selükwe SRhod.
→ CapeTown ⊙ 0203
5 Tge Lfz!
Txt ist Geschäfts-
bankvordruck!
wohl Bedarf!
Sifi 19-1023 - 5 AB (82)
1903



P13* (12-) Sif: 18c10
⊙ Abercorn N.E. Rhod.
19150629 Blanko, Lux.
6 AB (84)
1903

Shesheke 1901 Bulawayo



(8)

Séjoula 26 Février 1901.

Bien chère Madame,

Excusez cette vilaine carte si peu respectueuse et peu digne de vous, mais je ne puis vous écrire bien longuement, aussi me vois-je forcée de recourir à ce triste moyen de correspondance que je déteste cordialement. Pardonnez cette liberté que je prends. Je tenais à vous dire combien j'ai été profondément touchée de votre lettre reçue il y a huit jours et qui m'a fait tant de bien. Je vous remercie du fond du cœur de penser ainsi à moi et de prendre la peine de m'écrire une telle missive. Que cela nous est bon et doux de sentir l'affection fidèle et dévouée de tels amis. Je ne sais comment vous en exprimer toute ma reconnaissance. Nous sommes encore dans l'attente d'une nouvelle poste, mais il est à craindre qu'elle n'est du retard. Ces attentes là nous sont fort pénibles mais au Zambèze il faut bien s'attendre à ces déceptions là. Heureux si nous n'avions que celles-là. Mais malgré tout nous savons que Dieu est là et nous garde!

Encore mère, Ed. Favre, nos bons messages et [illegible] à Mme Ed. Favre, l'expression de notre reconnaissante et profonde affection. M. de Lenz

PZA absolut selten!
NGK'oz: >130-!
⊙ Shesheke 010316
⊙ Bulawayo 0413
⊙ Genf 0512
⊙ Versoix 0512
nachgesandt
ld. [illegible]. Aus. 80-

Bulawayo

1907



EF Mi 53 (beschä.) ⊙(2x)
19071212 dt. Reisender
→ Mehlem (heute Bonn)
Thiebes ist Bez. Bewerber
Wäscherei. Abs. schreibt:
"Wir reisen morgen von
hier ab. In 8 Tagen sind
wir von allen Postver-
bindungen entfernt.
Mit gutem Gruß
Heikommer"
wohl postal. Strafen-
vermerk in Rot
hinzugesetzt?
№ 20
ob. Belg

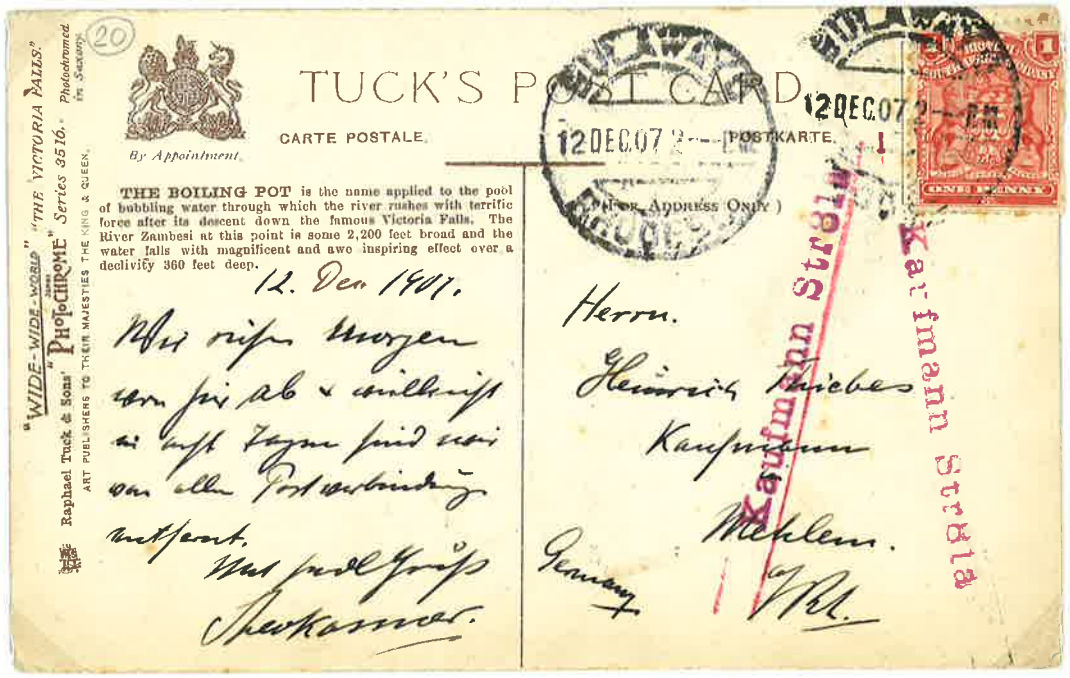

Bilawayo 1904 Salisbury 1903





Bulawayo / Salisbury 1899

1897



EF 6d (SG) → (U4) 1897 1105 ⊙
Bulawayo, AO London (rü) 1220
Lfz 1,5 Mon; Halo 17-57-
(33)

↓"Bickel-R-#" ⊙ 19990306 → (D) an den ständig umziehenden Bickel (→ DBZ 8/2022) nachgesandt
o. Abs. (Fabrizärt) m. Mi 16, 18 & 25-30 (SG 19, 21, 31, 41, 42, 43, 44a, 46 : 2014 ⊙ zu 35 £ (2x!)
1601 Rosslau 135- ⊙ Salisbury 990306, Cape Town Reg.-15, Wolfratshsn 0402, As(chhm)?
9904... 2; Lfz 27 Tage
FB No (17)

1899



Bulawayo 1904 Umtali



U2C (1904) NGK '07:40- nominal 1d von Umtali ⊙ 19040630 über Bulawayo ⊙ 0705 na. Chemnitz ⊙ A-⊙ 0730? mit 25 Pfg. NaPo; MCCZ251025-

Bulawayo 1905, Salisbury 1906



NGK'07 N° 13: 20-; ⊙ Salisbury 2x 19060322: 9-AM; 1x 11-AM; A⊙ Cape Town 27 3-PM
Textdatum wie ⊙ "Thanks for Catalogue – R.K. Whitehead"
DD-Bxl 20.A.20130540-; 200 % Kosten trotz od. wegen Zusatzfrkt Mi 58 FB N° 16
1903



NGK'07: U3b45-; ⊙ 19050712 (2x) -> D A⊙ rüs. 0807: 5-6V; Lfz > 3 Wochen
o. Abs, Adressat: Hans Naumann; 31. Halo 12111745-
1904
FB N° 98

Umtali 1904, Salisbury 1906

NGK'07 U3A [-> auch N° 38]
(45-) ⊙ Umtali 1304021O
-> Chemnitz/D o.A.: ⊙
Rü. Abs: F. Noakes, Umt.
FB N° (80) Helo 131146-
1904 (80)





4d EF ⊙ Salisbury 060615
A-⊙ Lemberg 3 Iesbad
(heute Lviv/Ukraine)
S. Klütti 250313- (04)



S1, NGK'07 * 12-
Hdsb. 18033-
GAB (83) 1304



Victoria Falls 1907 ... ee 1905

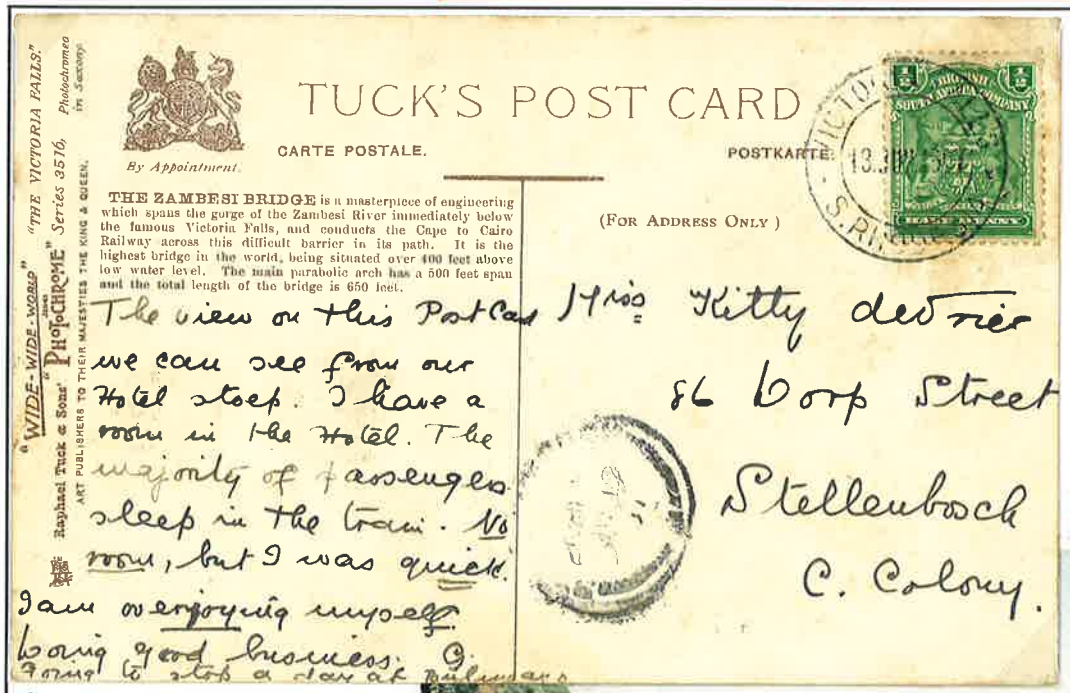

"WIDE-WIDE-WORLD" "THE VICTORIA FALLS." Raphael Tuck & Sons' "PHOTOCHROME" Series 3516, Photochromeo in Saxony. ART PUBLISHERS TO THEIR MAJESTIES THE KING & QUEEN.

By Appointment.

TUCK'S POST CARD

CARTE POSTALE. POSTKARTE.

THE ZAMBESI BRIDGE is a masterpiece of engineering which spans the gorge of the Zambesi River immediately below the famous Victoria Falls, and conducts the Cape to Cairo Railway across this difficult barrier in its path. It is the highest bridge in the world, being situated over 400 feet above low water level. The main parabolic arch has a 500 feet span and the total length of the bridge is 650 feet.

(FOR ADDRESS ONLY)

The view on this Post Card we can see from our Hotel stoep. I have a room in the Hotel. The majority of passengers sleep in the train. No room, but I was quick. I am overjoying myself. Doing good business. I going to stop a day at Bulawayo

Miss Kitty devrier
86 Dorp Street
Stellenbosch
C. Colony.

1907

SG 75-6
EF Victoria Falls
⊙ 19070613 → Stellenbosch RSA
m. undeutl. A-⊙
Sifi 1914 - ∂AB (91)

1907



1905



Austria. Salzburg.

Hochgeachteten Fräulein
Anna Fasching.
Lehrerin
in
Salzburg. Strasswalchen.

(92)

BuF 75-6 & 2x 77-8 ⊙ 19050418 ... ee, L-⊙ Bu.. (Lawayo?) 19 A-⊙ Straswalchen A 0515
Lfz < 1 Mon; Sifi 199- ∂AB (92)

Umtali 1901 / Salisbury 1905

1901



3-Farb-Frkt. Mi 58a(2), 59, 60; ⊙ Umtali 19011125 v. Signor Freden, Umtali → Dilimatinde
G.E.A./DOA; 2 L-/A-⊙: Durban/Natal 19020112 & D-e-S 02 ... (?) → Lfz >1 Monat
Württ. AH 0108133 - € 70-
FB N° (18)

1905



MeF(3) Mi 59(3) ⊙ Salisbury 19050223 → Ⓐ Pola [heute Pula/HR] via London
rüs: Pola 2K "21/3/2/05"; re: verkürzt, o. Abs., 3Löw 161222-
AB N° (19)

Bulawayo 1903

(10)



1903

(10)

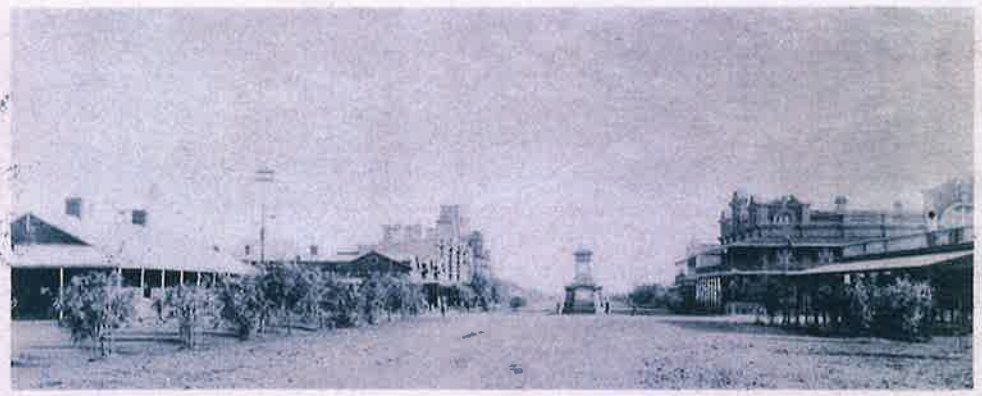

Main Street, looking North from Eighth Avenue, BULAWAYO.

freundlichste Grüsse an Euch alle, von Robert.

17.9.03

MeF(2) Ni 58a ⊙ Bulawayo 19030918 → (D) AC ⊙ Kempten/Allgäu ... 11 ...; Kurztext dt. Gruß; 9.Auc.Gall. HH 181052 - U-Gebot

FBN° (10)

Broken Hill 1908 Salisbury 1905





⊙ Broken Hill 19080922 → Ⓓ Feriengruß NGK'07: BSAC:P11:30-
AusKC 210610- anonymisiert
o. Beleg (98)

1899



⊙ Salisbury 19050707 → Ⓓ A-⊙ 0731 (2x) NGK'07: BSAC:P11:30-
Sifi 17108- Dt. Txt ô agew!
o. Beleg (97)

Bulawayo & Broken Hill 1910

1910





EF SG 101 Mi 83 (1,5 €) ⊙ Bulawayo 19100129 → Suriname (selt. Destination)
in dt. Sprache: "Jetzt geht es ab ins Diamantenland" 43. Geis 130120,50 (89)

H&G No 2 (ohne Details) ⊙ 19101218 Broken Hill o. Abs. & o. A-⊙ an Innerortsadressaten William... (unkenntlich gemacht), wallsch. selbstadressiert & übelfrankiert mit 3d/6d SG 81/83 sowie ½, 1, 2½ d SG 100, 101, 103 (samt G > 40 € 2020)
Fiji 1945-: f. phil. # angemessen (rü: – –). o. Abs.
GAB N° (90)



1910

Umtali 1910 Gwelo 1912

RHODESIA
POST CARD

THE ADDRESS TO BE WRITTEN ON THIS SIDE

GWELO 22 JUL 1912 RHODESIA

BRITISH SOUTH AFRICA COMPANY HALFPENNY

To the General Postmaster
Johannesburg
Transvaal.

P13NGIK20-
⊙Gwelo 120722
Nach6 Antrag an
Postmaster in
Johannesburg

Gwelo the 22/7. 1912

Dear Sir. Please sent all the mail from my Box 5269. to Williams Circus Gatooma. Rhodesia. here next Monday.

Your Truly
Wilhelm Horbach.

⊙Umtali
19100701?
tü: A-⊙
New Bedford 0805
MCC260413/3405

MISS PEARL MULLIKIN
Old Umtali, Rhodesia
East Africa

BRITISH SOUTH AFRICA COMPANY 2½ 2½

JY 8 10

46

Miss C.S.Hicks,
117 Chancery St.,
New Bedford, Mass.
U.S.A.

Bulawayo & Gwelo 1911



R# m. selt. R-Zettel Gwelo ⊙ 19110325 (auch Rü) mit MiF 6½ d via London → (CH)
roter Hauben L-⊙ Lindn 0415 A-⊙ Rorschach 0416 Transit > 3 Wo
Lgd 2311 (45 €) ⌀ 12,5 DH-Marke beschä!

→ Col. BiPoka EF 1d
m/ 19110707 ⊙ Bulawayo → (CH)
m.f. lei. gekürzt,
Gam. Txt m. Hinw. a.
Postadr. i. Joh'bg.
Lgd 2311 (35 €)
⌀ 12,5

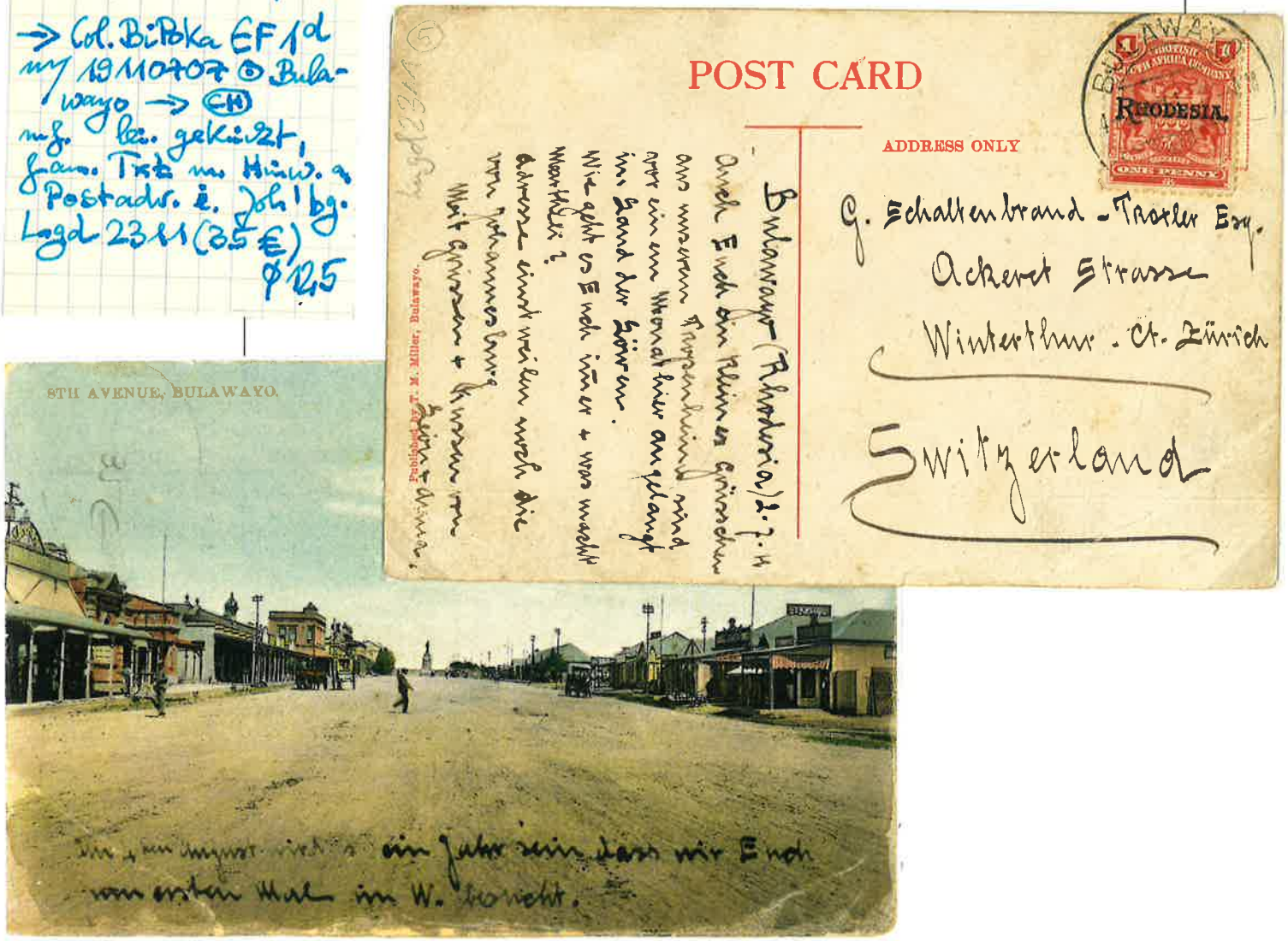

Salisbury 1913 & 1915



o: MiF 8½d: 3x "DH" 1x "Admirals" (ü frkt ?) ⊙ Salisbury 19131209 → Ⓓ in Erfurt nachgesandt
Rü: Eindruck absender: "Ludwig Ciliax" plus schwacher negativer Teil ⊙ "SAUS". Die 6d hat Zf! – 113. Lenz 241162 –

u: EF 2½ "DH" m. überklebter brit. Zensurbanderole ⊙ wohl Salisbury (Dat. ⊙ erkent lich) → Ⓒ A-⊙ 19150611 "Zürich Brf. Exp." Abs. wg. entf. # klappe ⊙ erkennbar
Langd 2311 (30€) $10,5

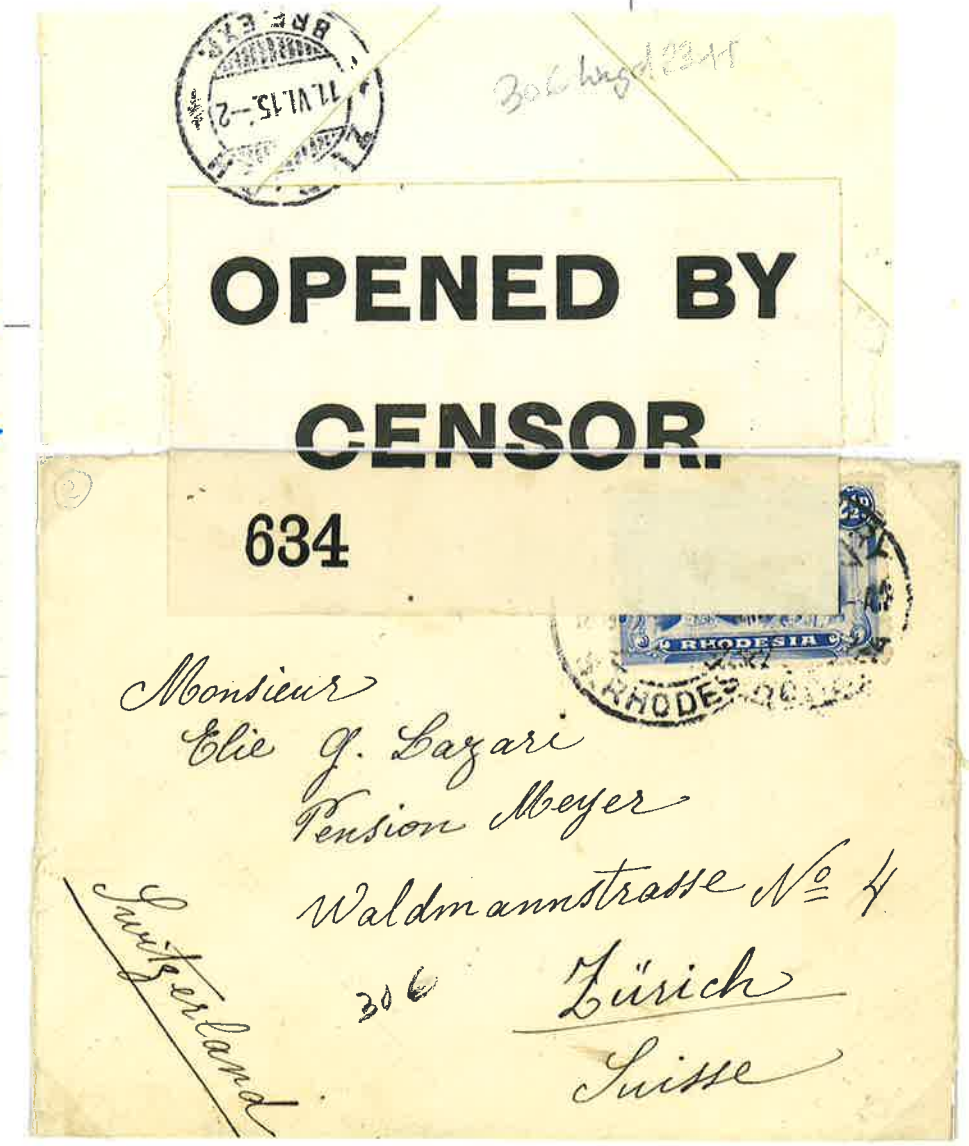

Victoria Falls 1911 & ... topos 1910

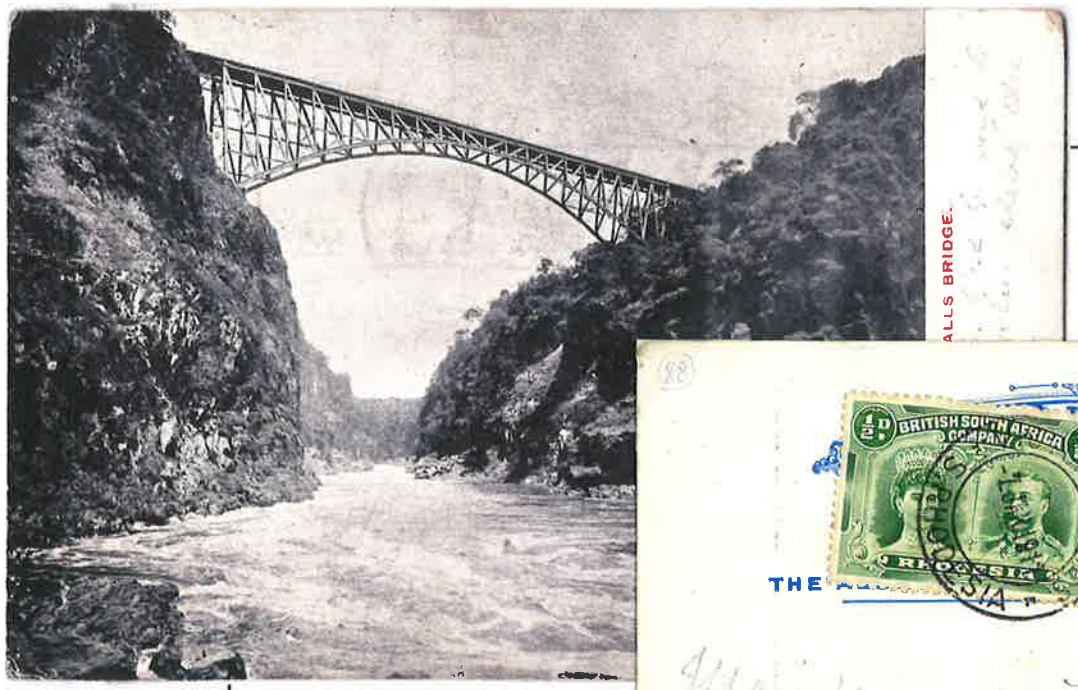

1911





MeF3×Mi 101/SG 119-22 (Σ > 6 £)
⊙ Victoria Falls 19110107 → (B)
A-⊙ Mechelen 0123 oder 29; ausf. frz.
Reisegruß; Halo 2020112073-
41.
AB N° (88)

Blanko □ (manipuliert?) ⊙ ... topos?
191012.. → (UK); AusKC 210618,5
[Mi 102/SG 123-5 (4-4,5 £)] ♂ AB N° (87)

1910



aus. str. 2106: 18,5

Bulawayo 1912

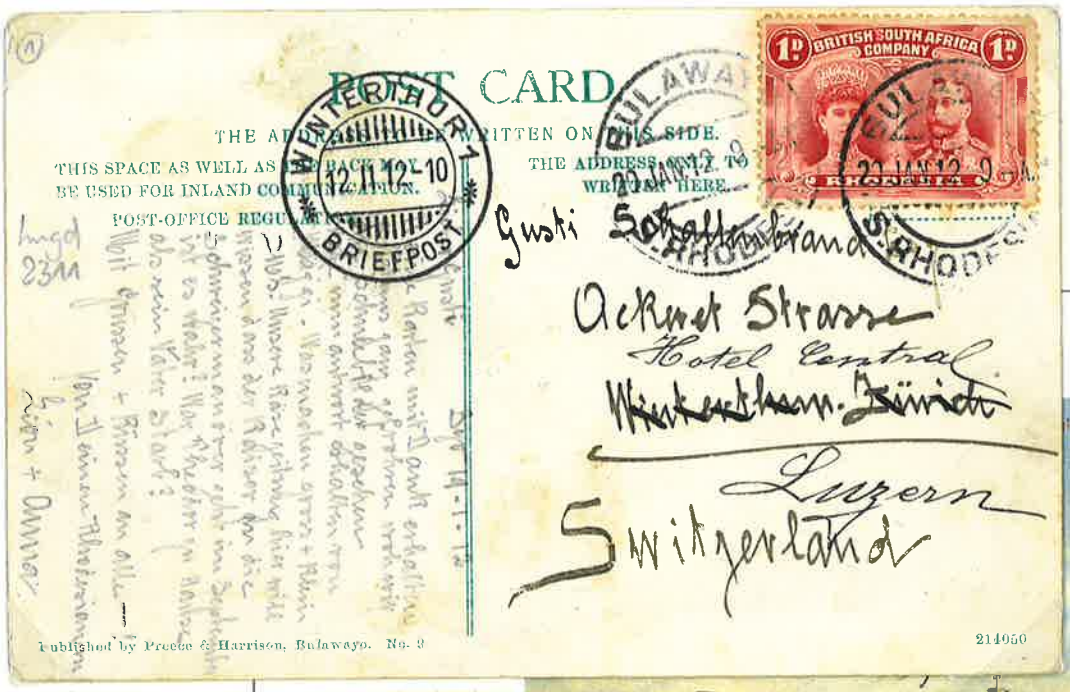



1d EF "DH" ⊙ Bulawayo
120120 (2x) a. pg.
Bi Poka → CH, dort nachges.
A-⊙ Winterthur 0212;
Transit 3 Wo (ohne LP!) Txt:
familiäre Reisetext; Rü:
Karteneindrucktext ob. (orange):
"Arrival of Gambesi Express
(English Mail) at Bulawayo"
Lugd. 2311 (50 €) Ø 9,37



VICTORIA FALLS, SOUTHERN RHODESIA.

Gwelo 1923

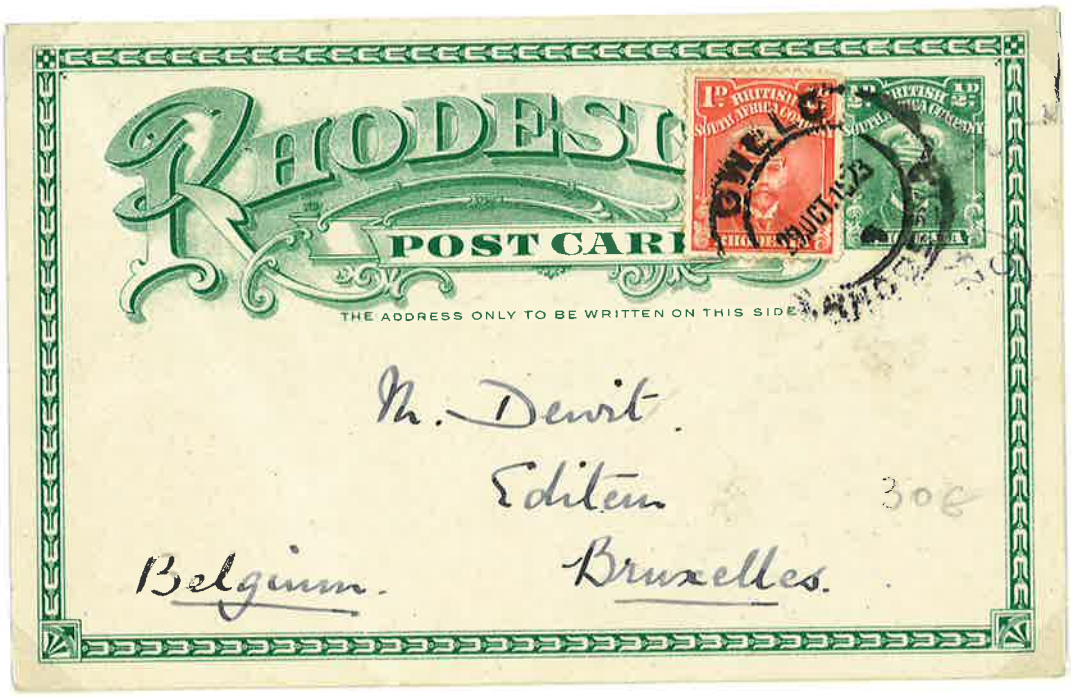

Catholic Church,
Gwelo,
S. Rhodesia.

21 NOV. 1923

Dear Sir,

Kindly send me your Catalogue of Theological books; please also state the binding of "Institutiones Theologicae moralis" by Gemiant & Salsmans (Ed. 1922). & of "Casus Conscientiae" by the same authors (Ed. 1922).

I. Withnell, S.J.

P 14 I ch. Dr. Vm (1913) NGK'07:30-
⊙ Gwelo 19231029 (my 2p)
→ Brüssel o. A-⊙
m. Z: nominal 1½d
36. AucGall. HH 2507 m (FB)
A 70 G/Z:56 £ 73,7
wg. glzt. Auktionshaus-auflösung in Sommer 2025 trotz grß. Bugs nic. mhr. remonstriert.
Aus. 2026: 50 £
05

Livingstone 1916 Umtali 1921

1899



P15 Ascher/H&G o.Z. (NGK'07 fehlt!) wohl ca. 30- € m. "gesuchtem DB Livingstone Rhodesia"
⊙ 19160530 → (CH) L-⊙ Genf 0625; A-⊙ Versoix 0626; + l.u. neg. Kl. ⊙ ?
m. schwer lesb. frz. Txt/wohl unphil. Bedarf; 86. Lenz 11042940- (86)
1899

MeF(2)× Admirals ▭ ⊙ Umtali 19211218 → (UK), rü – –, Kl. beschä (wohl Verschlussmarken vign.)
Sifi 171018,5 (07)

1921



Livingstone 1916 Umtali 1921

1899



P15 Ascher/H&G o.Z. (NGK'07 fehlt!) wohl ca. 30-€ m. "gesuchtem DB Livingstone Rhodesia"
⊙ 19160530 → (CH) L-⊙ Genf 0625; A-⊙ Versoix 0626; + l.u. neg. Kl.⊙?
m. schwer lesb. frz. Txt/wohl unphil. Bedarf; 86. Lenz 11042940- (86)
1899

MeF(2)× Admirals ⊡ ⊙ Umtali 19211218 → (UK), rü – –, Kl. beschä (wohl Verschlussmarken vign.)
Sifi 171018,5 (07)

1921



Umtali 1923

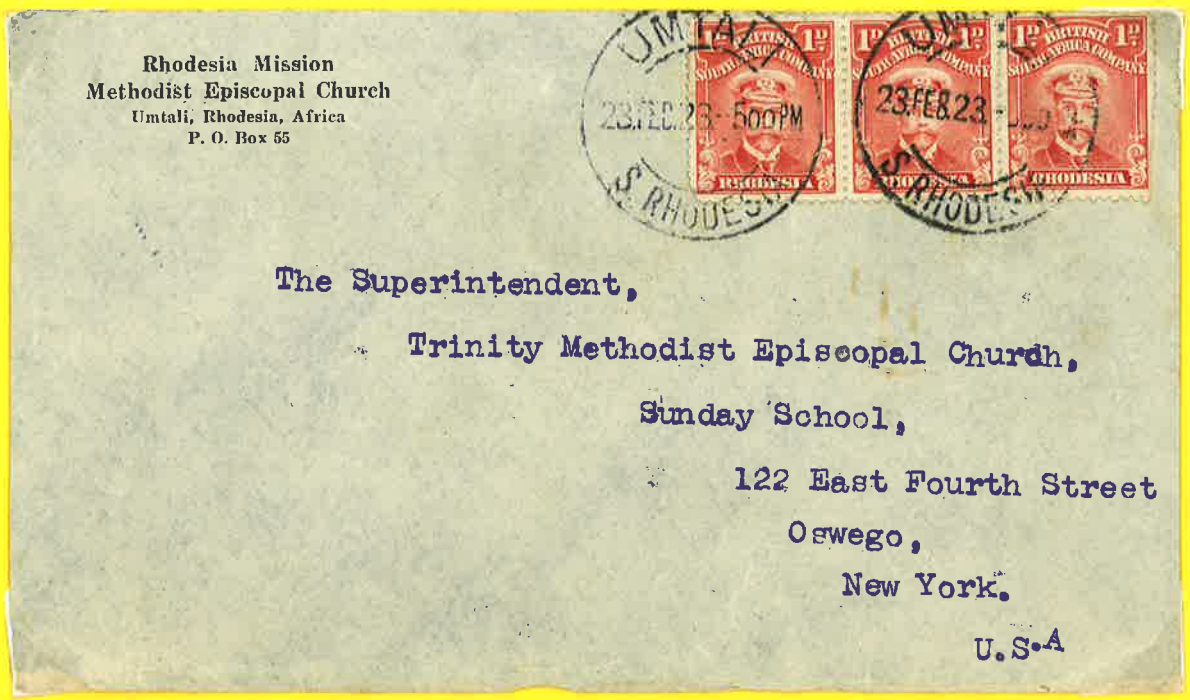

Methodistische Missions# m 3×1d MeF na. New York rü -- € ?

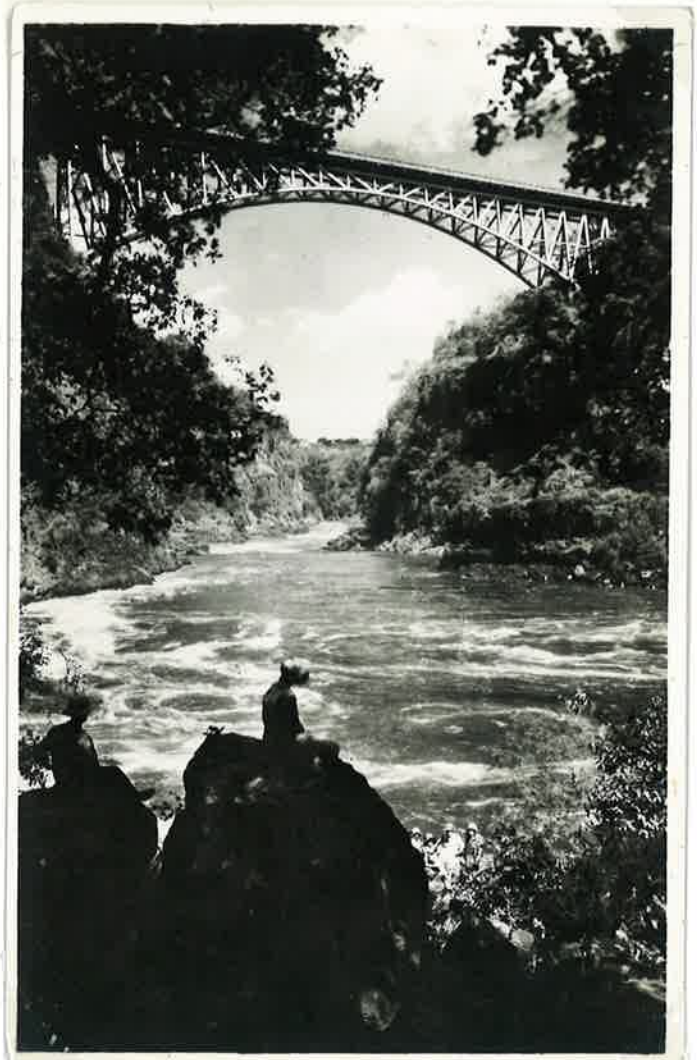





Victoria Falls. The Main Fall. Height 420 feet. Width one mile and a quarter.
The Falls were discovered by David Livingstone in 1855.

